Taxa poştală plătită în numerar conform aprobării dir. g-rale p. t. t. nr. 70.346/938

2 LEI

UNIVERSUL

12 PAGINI

131-1938

Redacţia şi Administraţia: Palatul „UNIVERSUL", str. Brezoianu 23—25. Telefon Centrala: 3.30.10 — Redactor responsabil: EUGEN DUMITRESCU

Proprietar: „Universul" S. A. Adm.-delegat STELIAN POPESCU Inscris sub No. 167, Trib. Ilfov | Nr. 131. — Anul I | BUCUREŞTI. — Joi 28 Iulie 1938 | ABONAMENTE: 1 an Lei 500, 6 luni Lei 270, 3 luni Lei 150

La Helsingfors

S'au luat primele măsuri

pentru organizarea Olimpiadei din 1940

Satul olimpic va fi construit pe... vapoare

Helsingfors, 26. — **D. Erich von Fränkel, bine cunoscutul sportiv finlandez, într'un interview acordat presei, a expus amănuntele organizărilor cari se fac în vederea jocurilor olimpice ce vor avea loc în vara anului 1940.**

D. Fränkel a precizat că jocurile olimpice din anul 1940, vor avea loc între 8 şi 20 Iulie ale acelui an, că handballul, basket-ballul, polo călare şi hokey-ul, vor fi omise din programul jocurilor.

Invitaţiile pentru această a XIII-a olimpiadă, se vor emite în cursul lunei Septembrie, până când se spera că reichstagul finlandez va ajunge la aceleaşi concluzii cu comitetul olimpic.

Cu prilejul acestor jocuri stadionul din Helsingfors, va fi mărit de aşa manieră, în cât să poată cuprinde 52.000 spectatori.

De asemenea se proectează construirea unui bazin foarte larg, pentru înnot.

Se vor lua toate măsurile pentru a se înlesni misiunea celor 450 reprezentanţi ai ziarelor.

In curând se va instala un nou cablu între Helsingfors şi Stockholm cuprinzând 24 linii telefonice noi.

Pentru locuinţele vizitatorilor se vor face amenajări speciale. In acest scop vor fi utilizate şi hotelurile flotante.

Vizitatorii vor fi încartiruiţi pe bordul celor mai mari vapoare cari vor staţiona în portul Helsinsky.

Concurenţii vor fi găzduiţi în cele mai mari hoteluri din Helsingfors, precum şi în satul olimpic.

Toate celelalte probleme, vor fi rezolvate în şedinţa comitetului special, de sub preşidenţia generalului Oestermann.

D. Fränkel a declarat că în caz când jocurile olimpice de toamnă etaoosocos ce de iarnă nu vor fi organizate de Norvegia, Finlanda se oferă să le organizeze ea.

In vederea matchului cu România

Bawarowski şi Spychala

sosesc mâine

In vederea matchului de tennis Polonia-România, care începe Vineri la Braşov, Bawarowski şi Spychala, excelenţii jucători polonezi, sosesc mâine în Capitală cu trenul de 9,20.

Este mai mult probabil ca în cursul după amiezii de mâine, ambii jucători polonezi să facă un uşor antrenament la T. C. R.

Matchul de tennis Polonia-România dealtfel prezintă un mare interes şi vor face deplasarea la Braşov a numeroşi sportivi din Capitală.

Deasemenea matchul va fi onorat şi de prezenţa contelui Raczynski, ambasadorul Poloniei la Bucureşti.

Wolverhampton Wanderers

a consimţit ca Bryn Jones să fie transferat la Arsenal

Londra, 26. — Tratativele dintre grupările Wolverhampon Wanderers şi Arsenal au fost duse la bun sfârşit.

Wolverhampton a consimţit ca excelentul său jucător Bryn Jones să fie transferat la gruparea rivală, Arsenal.

Contractele au şi fost făcute, dar Bryn Jones deocamdată nu le-a iscălit.

In orice caz transferarea este considerată ca şi definitiv tranşată.

Turneul baltic nu se mai face...

în anul acesta

Selecţionata Capitalei, care urma să întreprindă vara aceasta un turneu în ţările baltice, nu va mai pleca întrucât turneul a fost contramandat.

ORGANIZA BUDAPESTA

Dacă toată lumea ştia despre acest turneu, nu mulţi erau cei cari cunoşteau organizatorul său, deoarece turneul echipei Capitalei nu era organizat de districtul Bucureşti.

Forul bucureştean fusese solicitat de un organizator străin — în speţă, o agenţie sportivă din Budapesta.

UN TELEFON ERI LA AMIAZI

Eri la amiază, s'a primit un telefon dela Budapesta, care contramanda turneul reprezentativei Capitalei.

Motiul: balticii nu pot să indeplinească în totul condiţiile financiare cerute de organizatori.

D. CHIRIACESCU A FOST INŞTIINŢAT

De această contramandare a fost înştiinţat telefonic şi domnul Chiriacescu, care se află în concediu la Buşteni.

Propriu zis, turneul nu a căzut, ci a fost menţinut principial, pentru o dată ulterioară, care poate fi în primăvară sau vara anului următor.

Sorţii au rezolvat

problema finalelor diviziei A 1937-1938

Prima finală Ripensia-Rapid la 14 August în Bucureşti, iar a doua la 21 August, la Timişoara

Aseară s'a rezolvat în sfârşit şi problema finalelor diviziei naţionale A 1937-1938.

După ce s'a încercat inutil, ca reprezentanţii grupărilor Ripensia şi Rapid să ajungă la un comun acord în ceeace priveşte ordinea jocurilor, s'a procedat la lămurirea chestiunii prin tragere la sorţi.

S'au făcut 4 bilete: 2 albe şi pe celelalte două s'a scris numele Ripensiei şi Rapid.

Şi dintr'o pălărie, — era a d-lui C. Bauer, deci motiv de... contestaţie — s'a scos primul bilet: alb.

Feroviarii prezenţi tremurau de emoţie, în timp ce delegatul ripensist urmărea „tragerea" cu optimism.

A fost tars un nou bilet: iar alb.

Deci, al treilea era cel decisiv.

Şi a eşit numele Ripensiei.

Cu alte cuvinte, timişorenii conduc încă de pe acum cu 1—0 asupra Rapidului.

Deci, programul finalelor este următorul:

14 AUGUST

Bucureşti: Rapid-Ripensia.

21 AUGUST

Timişoara: Ripensia - Rapid.

AU INCEPUT PREPARATIVELE

In vederea finalelor, cele două grupări vor relua antrenamentele la începutul lunei August: Ripensia pe ziua de 3, iar Rapid la 4 ale lunei.

RAPID CONVOACA

Intrucât majoritatea jucătorilor sunt plecaţi în concediu, Rapid convoacă pe această cale pe toţi jucătorii săi la Bucureşti pe ziua de 4 August.

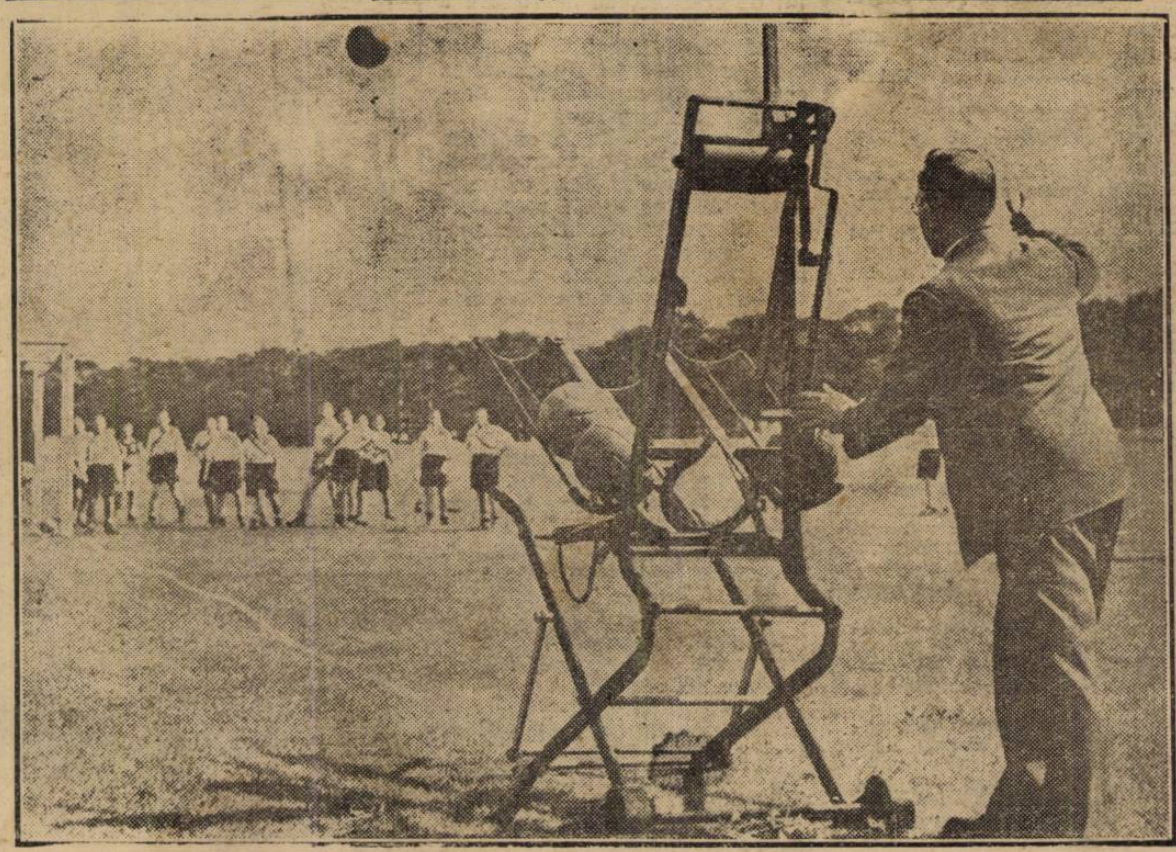

Maşina de marcat goaluri a fost pusă în funcţiune pe un teren englez, la Leeds. Maşina bate shoot-uri fulgerătoare. Fotografia noastră a fost luată în clipa când bate un corner

Tabacu (Chinezul)

a semnat pentru Ripensia

In cursul zilei de eri, au fost introduse la FRFA, foile de legitimare pentru gruparea Ripensia, ale urbătorilor jucători:

Tabacu Trifu (Chinezul).
Marcu (Chinezul).
Meşeşan (Electrica).
Coracu (Progresul).